

RESPONSABILI SCIENTIFICI

Giovanni BOERO

S.C. Neurologia, Ospedale "SS. Annunziata" - Taranto

Lorita LA SELVA

Centro Epilessia e EEG Età Evolutiva P.O. - Triggiano - ASL BA

RELATORI/DISCUSSANT

BERNARDO DALLA BERNARDINA

LUIGI BOCCI

GIOVANNI BOERO

FRANCESCA DARRA

GIUSEPPE D'ORSI

MARINA DE TOMMASO

TERESA DI CLAUDIO

MARISA ELIA

MARIA L. FRATELLO

TERESA FRANCAVILLA

MICHELE GERMANO

SAVERIO INTERNÒ

ANGELA LA NEVE

VITTORIO SCIRUICCHIO

INFORMAZIONI

L'evento id 2007-246357 ed. 1 è stato accreditato ECM per n° 100 partecipanti, specialisti in Medicina e Chirurgia (Neurologia, Neuropsichiatria Infantile, Neurofisiopatologia, Pediatria, Pediatria di Libera scelta e Tecnico di Neurofisiopatologia. La quota di partecipazione è di € 130,00 (iva compresa) per i medici e di € 70,00 (iva compresa) per i tecnici. L'evento è gratuito per i soci LICE in regola con la quota associativa e per coloro che si iscrivono per la prima volta alla LICE. Gli attestati con i crediti ECM ottenuti verranno consegnati successivamente, dopo la verifica della documentazione consegnata, entro 90 giorni dalla chiusura dell'evento. L'attestato di partecipazione sarà rilasciato a fine lavori a tutti i congressisti registrati.

Con il contributo non condizionante di



micromed

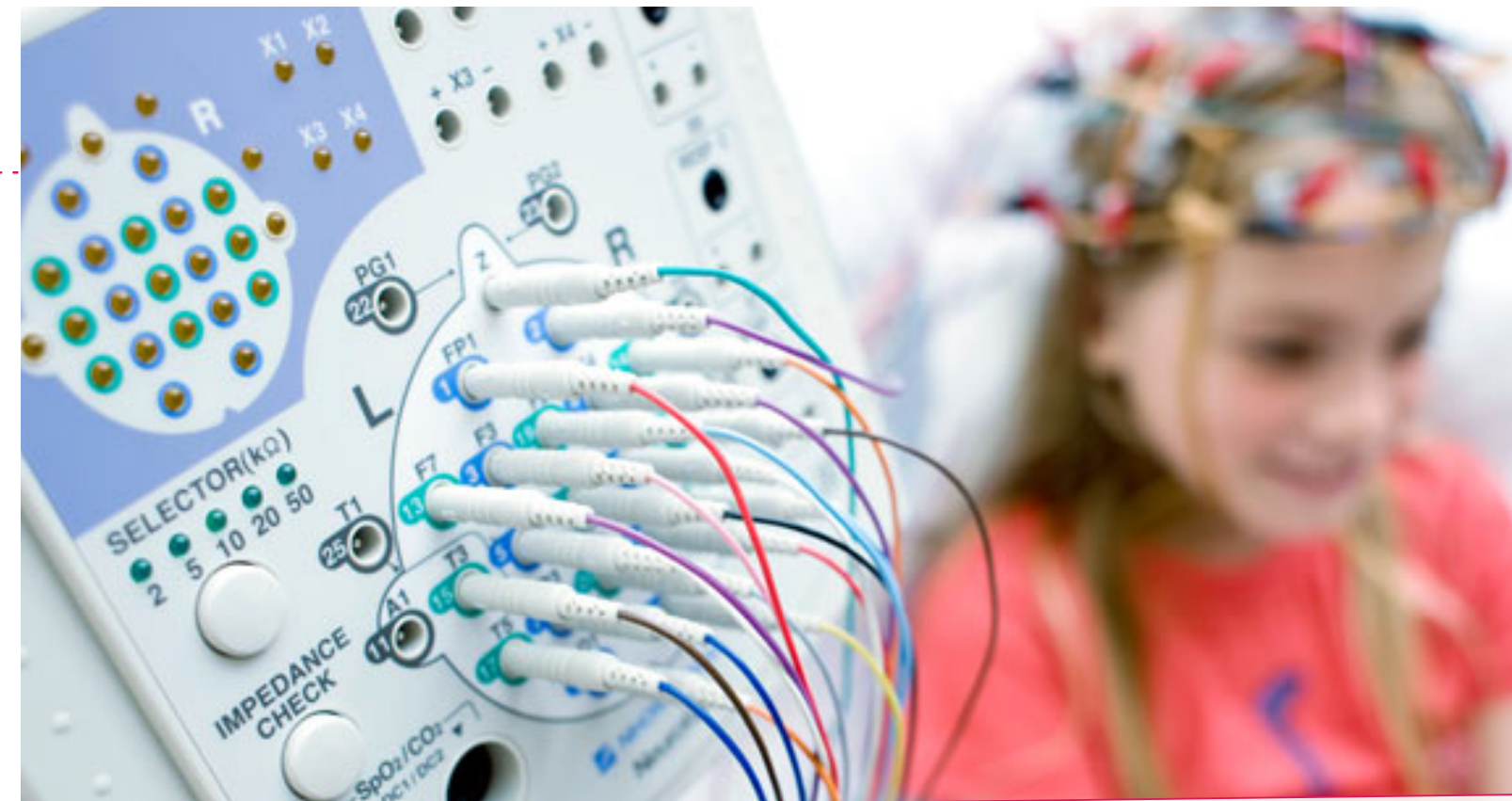

Incontri di elettroencefalografia clinica: il bambino e l'adolescente

GROTTAGLIE

15 e 16 Febbraio 2019

Auditorium BCC San Marzano di San Giuseppe
Via Messapia ang. Via Emilia

N. 13 Crediti



Venerdì, 15 Febbraio 2019

08.30

Registrazione partecipanti

09.00

Presentazione del corso - **L. La Selva, G. Boero**

MECCANISMI DI BASE E TECNICHE

Moderatore: **S. Internò**

09.15

Meccanismi di base e tecniche neurofisiologiche di studio - **M. De Tommaso**

10.00

Tecniche e modalità pratiche di registrazione - **L. Bocci - T. Di Claudio**

11.00 Coffee break

11.15

Maturazione EEG nel bambino e EEG normale in veglia e sonno nell'adolescente/adulto - **L. La Selva - G. d'Orsi**

12.15

Le attività artefattuali, inabituali, parossistiche - **L. La Selva - G. d'Orsi**

13.15 Discussione

13.45 Pausa pranzo

L'EEG NELLE M.P.N.E. E NELLE EPILESSIE

Moderatore: **A. La Neve**

14.30

La nuova classificazione delle epilessie - **G. Boero**

15.30

Le manifestazioni parossistiche non epilettiche - **F. Darra**

16.30

L'EEG nella diagnostica delle epilessie infantili: dall'esecuzione alla refertazione - **B. Dalla Bernardina**

17.30 Discussione

Sabato, 16 Febbraio 2019

LETTURA E REFERTAZIONE EEG COLLEGIALE

Moderatore: **G. Boero**

09.00

Letture e refertazione due EEG - **B. Dalla Bernardina**

10.00 Coffee break

DISCUSSIONE CASI CLINICI

Moderatore: **B. Dalla Bernardina**

Discussant:

V. Sciruicchio - M. Germano - M.L. Fratello - T. Francavilla - M. Elia - G. d'Orsi

10.15

Letture e refertazione EEG discenti - docenti

13.30 Test di verifica dell'apprendimento

PRESENTAZIONE DI CASI CLINICI

I partecipanti al corso sono invitati a proporre dei casi clinici con EEG. La presentazione dei casi clinici accettati è subordinata all'iscrizione al corso.

ISTRUZIONI PER L'INVITO DEI CASI CLINICI

Per partecipare è necessario inviare il proprio caso clinico entro il 30 gennaio 2019 alla Segreteria Organizzativa QIBLI' srl come allegato di posta elettronica all'indirizzo info@qibli.it

SEGRETARIA ORGANIZZATIVA E PROVIDER ECM



Viale Gramsci, 138 - 74023 Grottaglie (TA)
Tel: 099 2212963 - Fax: 099 5665355
E-mail: info@qibli.it
Web: www.qibli.it